



Racines d'enfance

Association pour l'éducation
et la santé en Afrique

Préscolaire

RAPPORT

Objectifs

Premier semestre 2026

Bilan de nos actions

D'ACTIVITÉ

Chiffres clés

INTRODUCTION

Chère donatrice, cher donateur,

Depuis plus de vingt ans, Racines d'Enfance agit aux côtés des communautés rurales africaines pour offrir aux enfants un accès à une éducation de qualité dès leurs premières années.

Les six premiers mois de l'année 2026 ont été marqués par une forte dynamique : missions de terrain, inauguration de notre 15ème maternelle, développement de nouveaux projets, rencontres partenaires et renforcement de notre visibilité.

Merci à toutes et à tous, nous sommes ensemble.

PATRICIA PERPITCH MOWBRAY

Présidente



CHIFFRES CLÉS

Des résultats concrets au service
de l'éducation

construction

15

ème maternelle inaugurée le 14 janvier 2026.

impact

448

élèves accèdent au primaire.

proximité

2

missions de terrain au Sénégal et au
Cameroun dédiées à l'accompagnement
et au suivi des projets.

temps fort

1

nouveau rendez-vous lancé :
Le Banquet de l'action eurafricaine.



DEUX MISSIONS DE TERRAIN

➔ Date : Janvier 2026
Pays : Sénégal

Cette mission a permis de suivre les écoles maternelles et les différents projets en cours. Être sur le terrain reste indispensable pour garantir la qualité et la continuité de nos actions. Cette mission a été marquée par : l'inauguration de notre 14ème maternelle à Touba Toul (la 15ème du réseau), la réunion annuelle de nos directeurs d'école et la visite de plusieurs de nos grands donateurs venus découvrir concrètement l'impact de leur engagement.

7

maternelles visitées

3

fondations présentes :
ADES, Bel, Jean Félicien Gacha



retrouvez le compte rendu de cette mission [ici](#)

DEUX MISSIONS DE TERRAIN

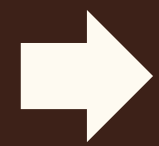

Date : Mars 2026
Pays : Cameroun

Face à la forte demande en matière d'éducation préscolaire, notre ambition est aujourd'hui d'étendre notre action à de nouveaux pays afin d'amplifier notre impact.

Nous avons été conviés par la Fondation Jean-Félicien Gacha à identifier des sites pour de futures écoles maternelles.

Le village de MANCHA YOLO, situé dans la région de l'Ouest, département de Noun, arrondissement de Massangam, a été retenu. Durant cette courte mission, nous avons rencontré le gouverneur de la région de l'Ouest.

Ce projet pourrait constituer une étape importante dans l'expansion de Racines d'Enfance.



QUELQUES ÉVÈNEMENTS



Assemblée générale

Ce moment a permis de partager les actualités de l'association, les perspectives à venir et de renforcer l'engagement de tous.



Une énergie nouvelle au sein de l'équipe

Nous avons accueilli une community manager, Priscilla H.Plat, et Inès Gadat, stagiaire durant tout le mois de juin.



De belles rencontres au bureau

Ces échanges enrichissants et directs avec des responsables de fondations et partenaires engagés permettent de présenter nos actions et de partager notre vision.

LE BANQUET DE L'ACTION EURAFRICAINNE

➔ Date : 28 mai 2026
Pays : France

Nous avons lancé la première édition du Banquet de l'action eurafricaine. Un moment réunissant partenaires, bénévoles et acteurs engagés autour d'un dîner aux saveurs africaines et de témoignages du terrain. Cette soirée a notamment permis de donner la parole à Ousseynou Faye, ancien élève de nos écoles, venu partager son parcours et l'impact de l'éducation sur sa vie. Ce nouveau rendez-vous s'inscrit désormais comme un temps fort de l'association.

30

personnes invitées

1

ancien élève d'une de nos
maternelle

retrouvez le témoignage [ici](#)



LA VIE DANS NOS ÉCOLES

Au-delà des projets, nos écoles vivent au rythme des enfants et des équipes éducatives.

UNE PREMIÈRE PROMOTION IVORIENNE AU PRIMAIRE

En Côte d'Ivoire, notre école a vu sa première promotion terminer le cycle maternel entièrement et intégrer l'école primaire (48 élèves).
Bravo à la directrice Siata Ouattara !



DES JARDINS POTAGERS ACTIFS

Les jardins potagers jouent un rôle important dans nos écoles.
Ils ont tous été cultivés durant ces derniers mois.



DES FÊTES DE FIN D'ANNÉE SCOLAIRE

Les fêtes de fin d'année ont rassemblé enfants, familles et enseignants autour de moments de célébration et de spectacles.



FOCUS SUR LA PREMIÈRE PHASE DU PECPA

➔ Partenaire : ACTINVISION
Pays : Sénégal

Notre Programme d'Équipement pour la Conservation des Produits Agricoles a été rendu possible grâce au soutien financier d'ACTINVISION. Ce partenariat a permis à notre équipe d'acquérir des réfrigérateurs destinés à améliorer la conservation des récoltes issues des jardins potagers. Grâce à cet équipement, l'école maternelle de Thilmakha a notamment pu conserver jusqu'à 40 kg d'aubergines, contribuant ainsi à limiter les pertes et à valoriser la production locale au profit des enfants.

5

écoles bénéficiaires

500

élèves concernés



LES PROJETS DE DEMAIN SE PRÉPARENT AUJOURD'HUI

Partenariats

Nous remercions chaleureusement les partenaires qui ont renouvelé leur engagement :

- 1 **La McMillan-Stewart Foundation** → Réimpression et distribution de la collection "Les premiers pas" (volet 1 et 2)
- 2 **Actinvision** → Construction du bureau de l'école de Koumbal
- 3 **Emerige Méditerranée** → Construction de la 17ème maternelle

Engagement

ET MAINTENANT ? UNE FIN D'ANNÉE EN MOUVEMENT

Un élan qui se poursuit !

temps fort

2

ème édition du Banquet de l'action eurafricaine en **septembre**.

construction

16

ème maternelle Racines d'Enfance (Adikokoi, Côte d'Ivoire) inaugurée en **octobre**.

rendez-vous

20

novembre: une journée dédiée aux droits de l'enfant dans nos locaux à Paris.

1

Partenariats et mécénats

mise à l'honneur de Racines d'Enfance lors du gala de la Maison de l'Afrique en **décembre**.

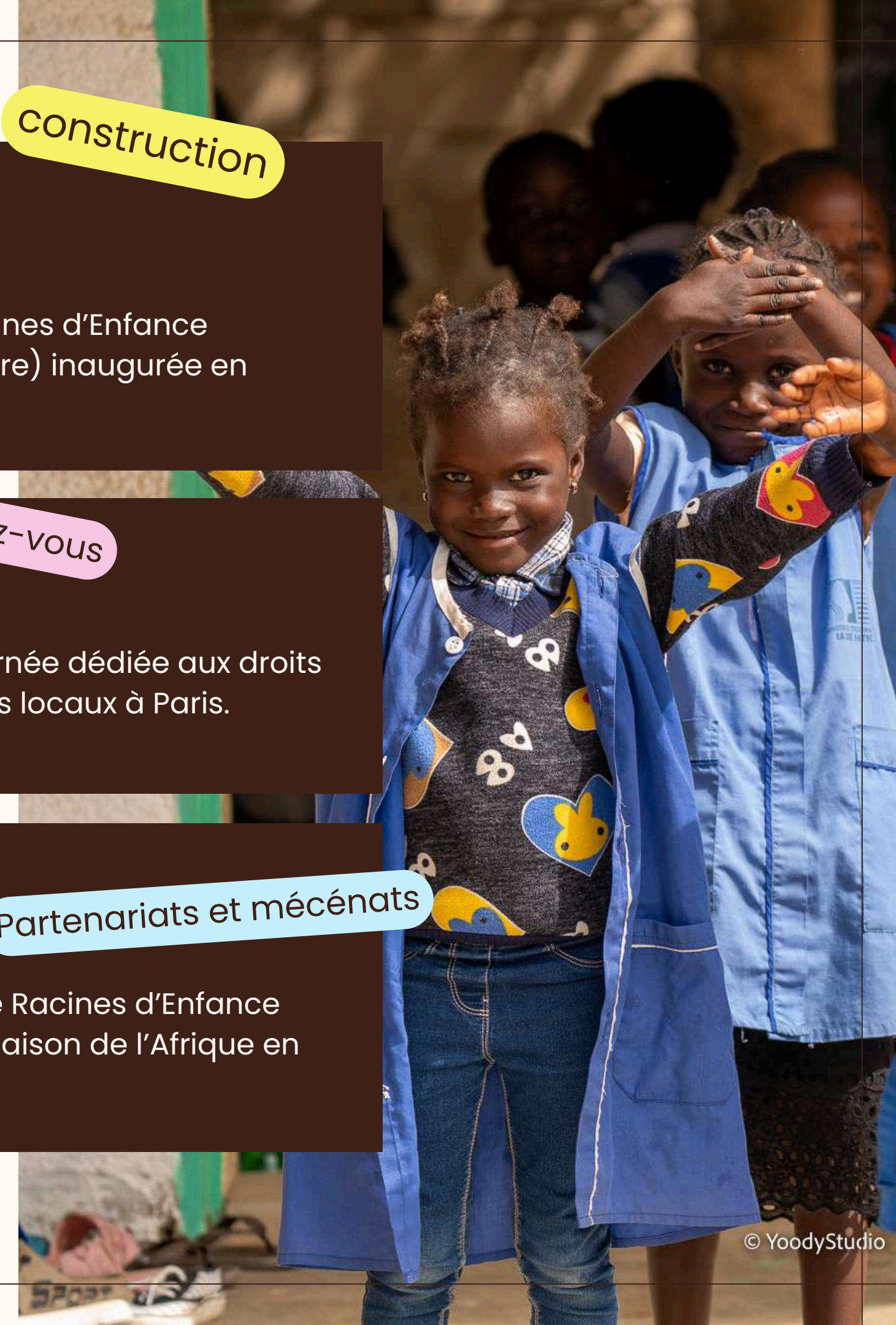

HOMMAGE À MARC PERPITCH

Ce début d'année a été marquée par la disparition de Marc Perpitch, co-fondateur et secrétaire de Racines d'Enfance.

Il nous a quittés le 12 février 2026.

Pendant plus de deux décennies, il a contribué à construire et développer l'association avec conviction, exigence et engagement.

Son action se retrouve aujourd'hui dans chaque école, chaque enfant scolarisé et chaque projet en cours.

Nous poursuivrons son œuvre avec la même détermination.





Association pour l'éducation
et la santé en Afrique

MERCI

pour votre fidélité et votre confiance.

FAIRE UN DON

IBAN : FR76 3006 6100 4100 0206 2800 151

BIC : CMCIFRPP

Sur notre site [ici](#)

Par chèque à l'ordre de Racines d'Enfance

CONTACT

racines.denfance@yahoo.fr

52 rue du Bac 75007 Paris

06 07 68 07 21

EME FONDS
DE DOTATION
EMERIGE

bel
FONDATION

**FONDS
DE DOTATION
COMPAGNIE
FRUITIERE**

AGEF
Aide au Développement
Educatif ou Sanitaire

Région
île de France

**McMillan
Stewart
Foundation**

AV ActinVision

SYQUANT Capital
Helium Funds

la MAISON de
L'AFRIQUE
since 1974

Casanova.

Fondation
Agir sa vie

AFRETAIL
Le forum du retail et de la franchise dédié à l'Afrique

mk2

*Famille
Frachon*

Fondation
Jean-Félicien Gache

**Children
of Africa** MC

**Petits
Poussins**

AFD
AGENCE FRANÇAISE
DE DÉVELOPPEMENT